

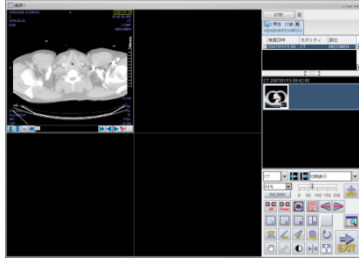

【画像参照方法】

リストをダブルクリックすると
画像が表示されます。



Viewer操作方法

※アイコンをクリックすると、左ボタンに機能が割り当てられます。

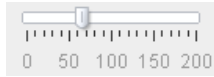

画像の拡大縮小



画像の枠内移動



Window値の変更

●マウスホイールの回転
次のイメージへのページ送り



画像状態をリセット



Viewerを終了

【過去検査との比較方法】

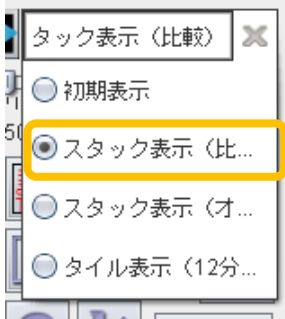

初期表示



比較表示

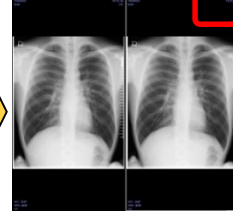

現在検査は、日付部分が黄色で囲われます。

比較表示を選択すると、自動的に同一モダリティ・同一部位の画像を表示します。

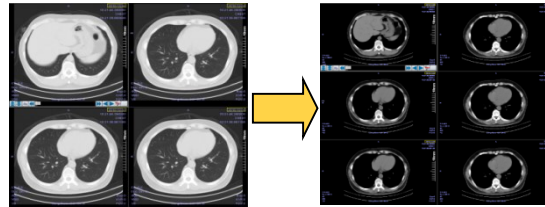

【レイアウト変更方法】



レイアウト選択後、見たい画像を
ドラッグ & ドロップして表示します。

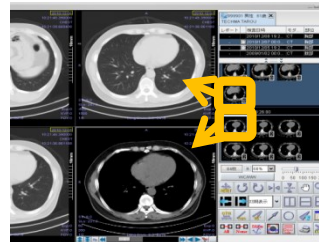

右下の四角い部分からドラッグすることで、
任意のレイアウトに変更します。

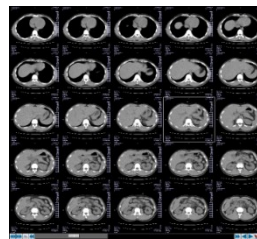
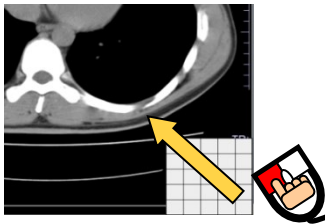

【その他のボタンの説明】

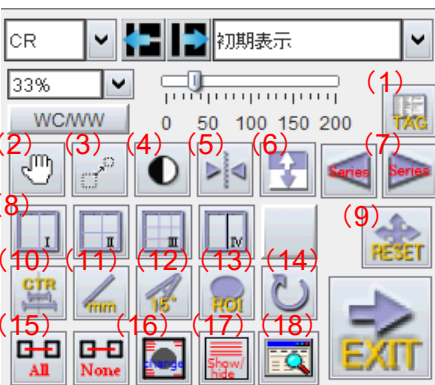

機能	機能	機能
(1) タグ情報表示	(7) シリーズ移動	(13) CT値測定
(2) 画像の移動	(8) レイアウト変更	(14) 右に90度回転
(3) 拡大縮小	(9) リセット	(15) 連動/非連動
(4) 諧調変更	(10) 心胸郭比計測	(16) 4隅表示の表示/非表示
(5) 左右反転	(11) 距離計測	(17) カットラインの表示/非表示
(6) 白黒反転	(12) 角度計測	(18) 検索画面に戻る